陸前高田市立高田小学校　校報No.16　　令和８年1月19日発行

ひかみね

あいさつ
ありがとう
あきらめない
松ぼっくり魂
高田小学校

さあ3学期（がっき）のスタートだ！



長い冬休みが終わり、２０２６（令和８）年１月１６日（金）、３学期が始まりました。始業式では、１年生のＳＭさん、３年生のＯＳさん、５年生のＫＲさんが、冬休みの思い出や３学期の決意を発表しました。（下にＫＲさんの発表を紹介します。）

各教室では、冬休みの思い出話で盛り上がっていました。お出かけしたこと、普段会えない親戚と会ったこと、スポ少で頑張ったことなど、みんな楽しくお話ししていました。みなさん、よい冬休みを過ごしたようですね。

今年は午年（うまどし）。しかも、丙午（ひのえうま）。炎のように熱く、馬のように元気に、高田小学校の子どもたちがいろんなことに挑戦する年となりますように願っています。



【始業式　学年代表児童の言葉】
冬休みの振り返りと三学期の目標

五年　ＫＭ

私が冬休み、一番がんばったことは、自分で毎日、ご飯やおやつを作ったことです。たい焼きや初めてのお弁当作りなど、休みの日だからできる難しい料理にも挑戦しました。自分でお弁当に入れるおかずを考えるのが一番大変でした。これからもいろいろな料理に挑戦したいです。

一番心に残っていることは、一月三日と四日に、千葉県に行ったことです。友達と千葉に行って、プロバスケの試合を見ました。試合はどちらも勝ちました。試合を見に、家族だけで行くことはあるけど、友達と行けることはあまりないので、一緒に行けて嬉しかったです。プロバスケの試合を見て、声がけなどを、もっとミニバスで意識しようと思いました。

私の三学期の目標は、算数の見直しをこれまで以上に丁寧にすることです。二学期は、式は当たっているけど答えの単位が違うことが何回かありました。だから、三学期は、何を問われているのかよく考えて問題を読み、見直しを丁寧にすることを心がけたいです。

生活面の目標は、元気に挨拶をすることです。理由は、挨拶をすると、お互いに嬉しくなるからです。そのために、常に周りを見て行動することを意識したいです。

三学期は短い学期ですが、六年生への進級を意識して、基本のことが必ずできるように頑張りたいです。

回覧

たこたこあがれ



冬休み、地域学校協働活動（土曜日の教育活動）の一環として、**「季節のあそびを楽しもう2026凧作り・凧あげ」**を行いました。

１２月２５日（木）サポーターの麓隆一先生を講師に迎えて、凧本体の絵描きを行いました。サンリオキャラクターやドラえもんなど、思い思いの絵を楽しく描きました。この日来られなかった子はお家で描きました。





年が明けて１月９日（金）凧作りの名人である柴田康宏先生を講師に迎えて凧本体の組み立てを行いました。完成した後は、いよいよ校庭で凧あげです。絶好の凧あげ日和の中、次々と大空へ凧が舞い上がっていきました。中には苦労している子もいましたが、先生方の手伝いであげることができました。お正月らしい、とても楽しいひとときでした。凧のように、みんなの運気も空高く舞い上がります　　ように。



キッズアートフェスティバル２０２６ 作品展示会

気仙地区図工・美術研究会主催の「キッズアートフェスティバル２０２６」の作品展示会が、以下のような日程で開催されます。

気仙２市１町の各小中学校から選び抜かれた作品を１２月２６日（金）、厳正に審査し、各賞が決まりました。その作品が一挙に展示されます。みんなの素晴らしい作品をぜひ見に行ってください。

日時　１月２４日（土）～１月２６日（月）
※２４日と２５日は９：００～１７：００
※２６日は９：００～１５：００
会場　カメリアホール　多目的ホール（大船渡市ＪＲ盛駅脇）
高小からの出展者（入賞者）　１１名

特別賞	２年	Ｙ	Yさん			
金賞	１年	０	Aさん	１年	Ｙ	Aさん
	２年	Ｔ	Sさん	５年	Ｋ	Mさん
銀賞	２年	Ｔ	Sさん	４年	Ｋ	Yさん
	５年	Ｓ	Yさん	５年	Ｋ	Sさん
銅賞	３年	Ｋ	Rさん	６年	０	Sさん

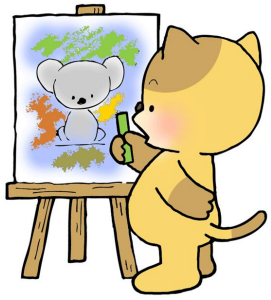

担当　陸前高田市教育委員会学校教育課５４－２１１１（内線５２４）